ダスキンシャトル　北大阪
５６期　下半期政策勉強会

通算 122 号

2017 年 10 月 17 日発行

(株)ダスキンシャトル北大阪

シャトル北大阪通信

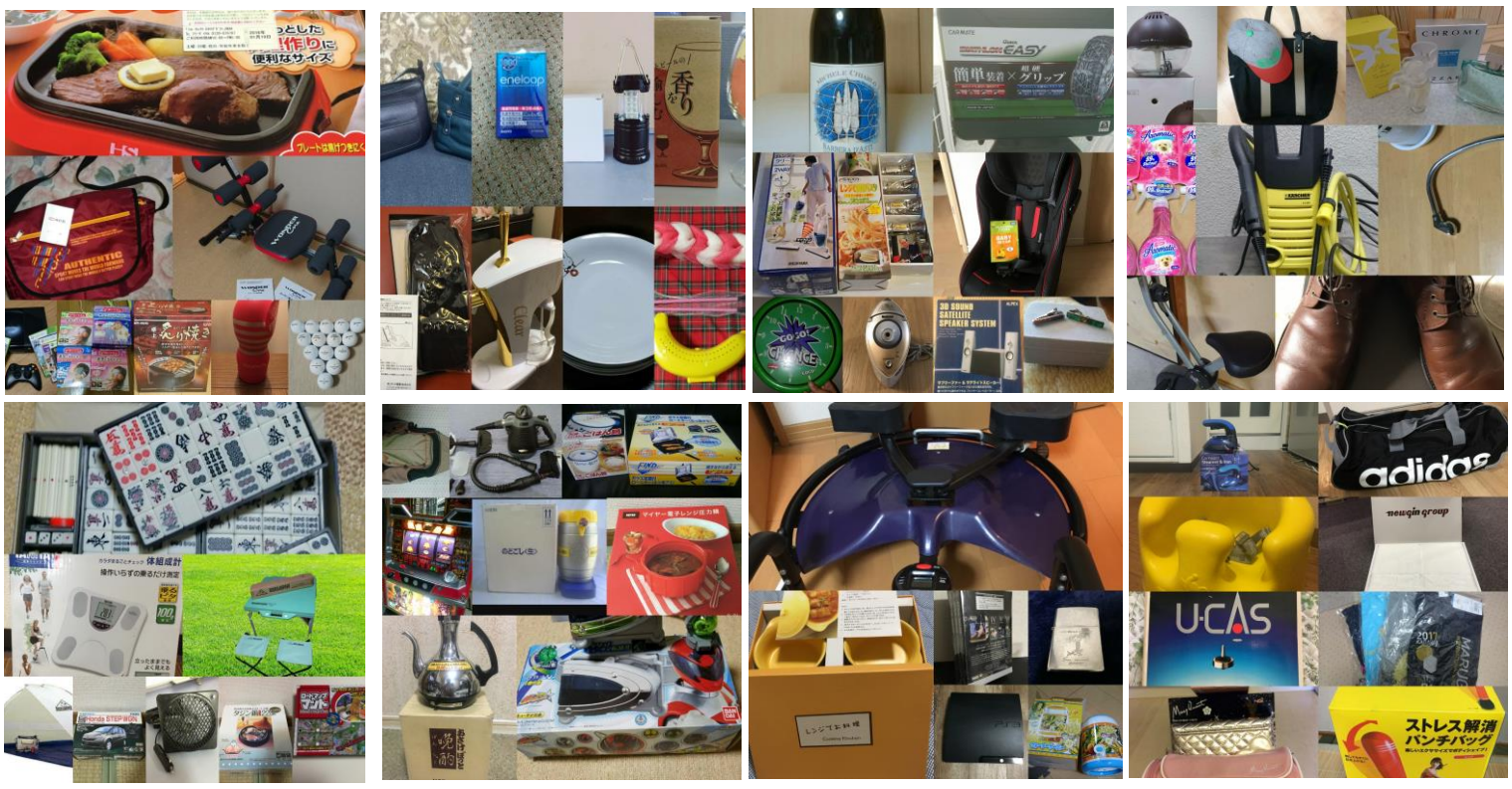

シャトル北大阪　断捨離オークション出品商品

断捨離って何？

断捨離とは・・

「断」＝入ってくる不要なモノを断つ

「捨」＝不要なモノを捨てる

「離」＝モノへの執着から離れる

例えば、モノが増えてきたから捨てればいいではなくて、自分にとって**「本当に必要なもの」**を見つめ直そうとするのが断捨離です。

断捨離

今回の政策勉強会はいつもとは違うスタイルでおこなわれました。人事、表彰は半期に１度ですからこの時間は変わりませんが、何と言っても目玉はコレ!!

『シャトル断捨離オークション』

スタッフから出品された物には、あんな物からこんな物（笑）まで多種多彩。中には某メーカーの高圧洗浄機、タイヤチェーン、パチスロ台なども出されました。１００円からスタートされ、人気のあるものは値段も高騰します。スタッフの会話の中では**「え?こんなものに興味あるの?」**など、普段では中々見ることのない姿が露わになる人もいました。

自分には不要な物でも、他の誰かには必要とされる。自分でも気付いていなかった欲が現れ、必死に落札するスタッフも出現(笑)。買い手が付かない場合は５００円を寄付する形で進行しました（自分で落札）。

拠点の垣根を越えてコミュニケーションを取るのには十分な時間になりました。収益金は拠点にて分配し、必要な物を購入する為の資金にする予定です。何を買おうか悩みます～。

越野社長からシャトル北大阪行動指針を主に「自分達のサービスは誇れるもの」自信を持ち、お客様に接する事がお客様を守る事になると話がありました。

拠点別プレミアム表彰

無事故継続３４２８日の前田さん（大阪）

マットを折り続けている高●さん（大阪）

など数字だけでは見えない部門もクローズアップされました。

シャトル東京からも２名参加いただきました（駿見様・伊藤様）

辞令紹介・新チーフ今道文栄（大阪中央店）

56期9月末

	大阪中央		神戸中央	
事故｜駐禁 →	5件	2件	1件	5件
クレーム →	6件		5件	
増減率(増減／基礎) →	-0.73%		-0.59%	
1日売上｜レンタル率 →	145,008 192,485	100.9% 100.6%	114,405	98.2%
人員｜車両 →	47名	33台	21名	17台
基礎売上(千円) →	91,625		30,787	

正契約

	京都中央
事故	件
駐禁	件
クレーム	2件
	-0.68%
	125,386
	99.1%
	9名
	9台
	11,192

	ドリンク
事故	-
駐禁	-
クレーム	-
	-
	124,805
	119.6%
	1名
	1台
	1,451

	全体
事故	6件
駐禁	7件
クレーム	13件
解減率	-0.69%
1日売上	0
レンタル率	100.2%
人員	78名
車両	60台
基礎売上	135,055

シャトル大阪中央店　2017年 ダイナマイト キャンペーン

期間10/11～ 12/28　　全体 売上　　1週目

部門別	大阪中央店	神戸中央店	京都中央店	合計
キレイBOX(個数)	8個	0個	4個	12個
キレイBOX(金額)	¥9,504	¥0	¥4,752	¥14,256
セリング	¥100,472	¥43,721	¥7,163	¥151,356
ダスコン(レンタル)	¥6,500	¥1,944	¥0	¥8,444
SM　& TMX	¥119,900	¥0	¥0	¥119,900
合計	¥236,376	¥45,665	¥11,915	¥293,956

ダイナマイトキャンペーン スタート！

日数消化率　7.1%　56日
稼動日数　4日

大阪目標金額　¥4,603,760
神戸店目標金額　¥1,364,400
京都店目標金額　¥531,840
全体 目標金額　¥6,500,000

全体目標　¥6．500．000円

年末キャンペーンスタート!!

通年は個人・チーム戦で運営してきましたが、今年は拠点の垣根を越えて「3拠点混合チーム」の結成。政策勉強会ではチーム別に分かれグループディスカッションがおこなわれました。拠点も違い年代も変われば、なかなかコミュニケーションを取るのは難しいものです。ただ今回のように同じチームとなるとそうはいきません。見えない部分の強化に力を入れお互いが協力しないと数字も残せないと思います。直近の勉強会では売れ筋商品のクルージング、独自のカスタマイズチラシの作成と各チーム準備は万全です。勉強会や今まで経験し学んだ事の集大成として全件告知はもちろん、良いアプローチを実施して必ず全体目標を達成します。

社内委員会活動　～パラダイス委員会編～

スポーツの秋。神戸中央店「パラダイス委員会」の企画でバスケットボール大会を開催しました。西宮市の体育館をお借りして10名参加しました。中年層なのか・・翌日は筋肉痛でした（泣）が楽しい時間になりました。次回は大阪、京都からも参加してもらい交流の場が増えればと思います。

足が・・汗

シャトルバイク部　～恒例　黒枝豆の旅～

10月8日秋晴れの中、篠山ツーリングを開催しました。最初の目的地「クワモンペ」に到着したのが11時前・・すでに17組待ち(泣)外で待っていたのに順番飛ばされて2時間待つ始末。これだけ待たされたのでたっぷりピザとパスタを堪能しました。「篠山味祭り」に寄って黒枝豆を購入。部長が鍵を落とすというハプニングもありましたが、無事に帰路に着く事が出来ました。

工場見学へ　～滋賀・兵庫西編～

9月の勉強会で滋賀・兵庫西工場へお伺いさせていただきました（京都・神戸中央店）市販の物とダスキンモップとの性能の違い、汚水をあるpHに合わせ薬品を入れると汚れとキレイな水に分離される実演。分離した水は約40%洗浄水に再利用。ゴミは圧縮されて分別しセメントの材料になるそうです。製品工程では（モップ）X線を使用して金属片など小さな物が混入していないかなど細かくチェックされていた事には本当に驚かされました。商品1つにも沢山の方の協力があって使用させてもらえる事を再確認させていただきました。

最後はやはり人の力です。
みなさん流石です♪

ブログには動画もあるよ！

http://ameblo.jp/shuttle-ko/

ダスキンシャトル
北大阪のブログ
シャトルのタイムリーな情報をお届けします

是非アクセスしてください！